

Descrição do Percurso

O Percurso Cicloturístico do “Vale do Corgo” destina-se a ser percorrido em bicicleta de todo-o-terreno (BTT). Para cumprirmos o itinerário deveremos seguir a marcação azul (que se destaca na paisagem), composta por dois círculos e por um triângulo indicando a direcção a seguir. Este percurso tem início junto à Capela do Senhor em Vila Pouca de Aguiar. Seguimos pela variante nascente, até desembocarmos na rotunda principal de acesso à sede do concelho. Daqui, seguimos pelo antigo caminho-de-ferro, desactivado desde 1 de Janeiro de 1990, servindo hoje de via de acesso aos campos de cultivo. Esta antiga linha-férrea irá albergar, no futuro, uma ecopista, obra que tem por objectivo a requalificação

desta via para fins turísticos e de recreio, podendo ser percorrida a pé, em bicicleta e de patins. Durante o aprazível percurso, podemos observar, ao longo do caminho, as antigas estruturas edificadas de apoio ao funcionamento da linha, tais como apeadeiros, casa da guarda, estações, passagens de nível e a sinalização ferroviária, um legado patrimonial de elevado valor histórico e arquitectónico. O percurso leva-nos a passar por vários lugares de singular beleza, como Parada, Zimão, Gralheira e Tourencinho. Ao chegar a esta localidade, logo após passarmos pelo antigo apeadeiro, cruzamos a aldeia, pelo interior do casario e seguimos pelo caminho empedrado que segue para as ermidas dedicadas à adoração das imagens de Santa Luzia, do

Senhor dos Milagres e de Nossa Senhora do Extremo. Continuando o percurso, passamos pela casa florestal para,



Panorâmica sobre o Vale do Corgo

posteriormente, virarmos à esquerda e seguirmos pelo caminho de terra. À medida que vamos tomando altitude, passamos por bosques de pinheiro-silvestre (*Pinus sylvestris*) e de ciprestes de Lawson (*Chamaecyparis lawsoniana*), observando a magnífica paisagem sobre

o Vale do Corgo. O caminho florestal desemboca na estrada nacional nº 212, onde viramos à esquerda, para,

pouco depois, voltarmos à direita, por um caminho em terra, que nos levará em direcção à aldeia de Guilhado. Aí chegados, percorremos o interior do aglomerado e, junto à capela, viramos à esquerda, por um caminho empedrado que desemboca na estrada,

onde viramos à direita para, pouco depois, tornarmos a dobrar à esquerda por um caminho em terra que termina na estrada nacional nº 212. Já na estrada, viramos à direita para seguirmos pelo caminho em terra e de onde se avista a capela de S. Jorge, rodeada por campos de cultivo. Pouco a pouco, vamos descendo, até alcançarmos o centro urbano de Vila Pouca de Aguiar, precisamente o local onde teve início este belo passeio cicloturístico pelo emblemático e majestoso Vale do Corgo.



Casa Tradicional

Regulamento do Percurso

- * Não saia do percurso marcado e sinalizado. Preste atenção às marcações.
- * Evite fazer ruídos e barulhos. Tenha uma condução atenta e segura.
- * Respeite a propriedade privada. Feche portões e cancelas.
- * Não abandone o lixo, leve-o até ao respectivo local de recolha.
- * Cuidado com o gado. Não incomode os animais.
- * Deixe a Natureza intacta. Não recolha plantas, animais ou rochas.
- * Faça fogo apenas nos locais destinados para o efeito.
- * Evite andar sozinho na montanha. Dê prioridade de passagem a quem se desloca a pé.
- * Guarde o máximo cuidado nos dias de nevoeiro.
- * Utilize sempre capacete e não se esqueça de trazer consigo água.



Caminho florestal

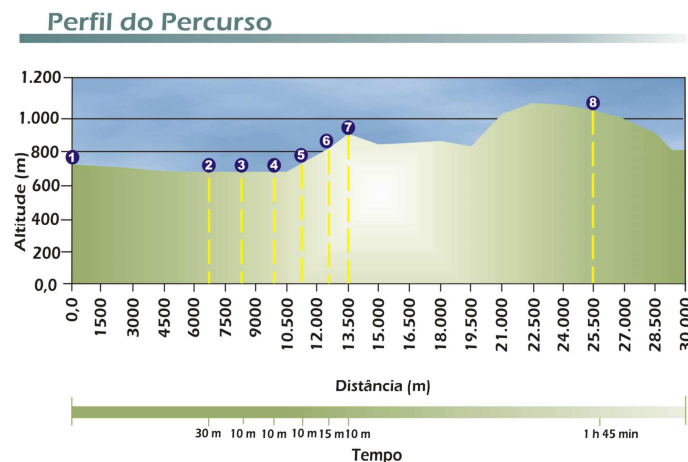

Pastagens de montanha

Localização

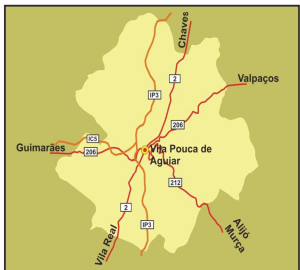

● - Local de partida do percurso



Contactos Úteis

Município de Vila Pouca de Aguiar

Telef: 259 419 100

Posto de Turismo de Vila Pouca de Aguiar

Telef: 259 417 043

Bombeiros Voluntários de Vila Pouca de Aguiar

Telef: 259 419 140

Centro de Saúde de Vila Pouca de Aguiar

Telef: 259 417 491

GNR

Telef: 259 417 219

Protecção à Floresta 117 SOS 112

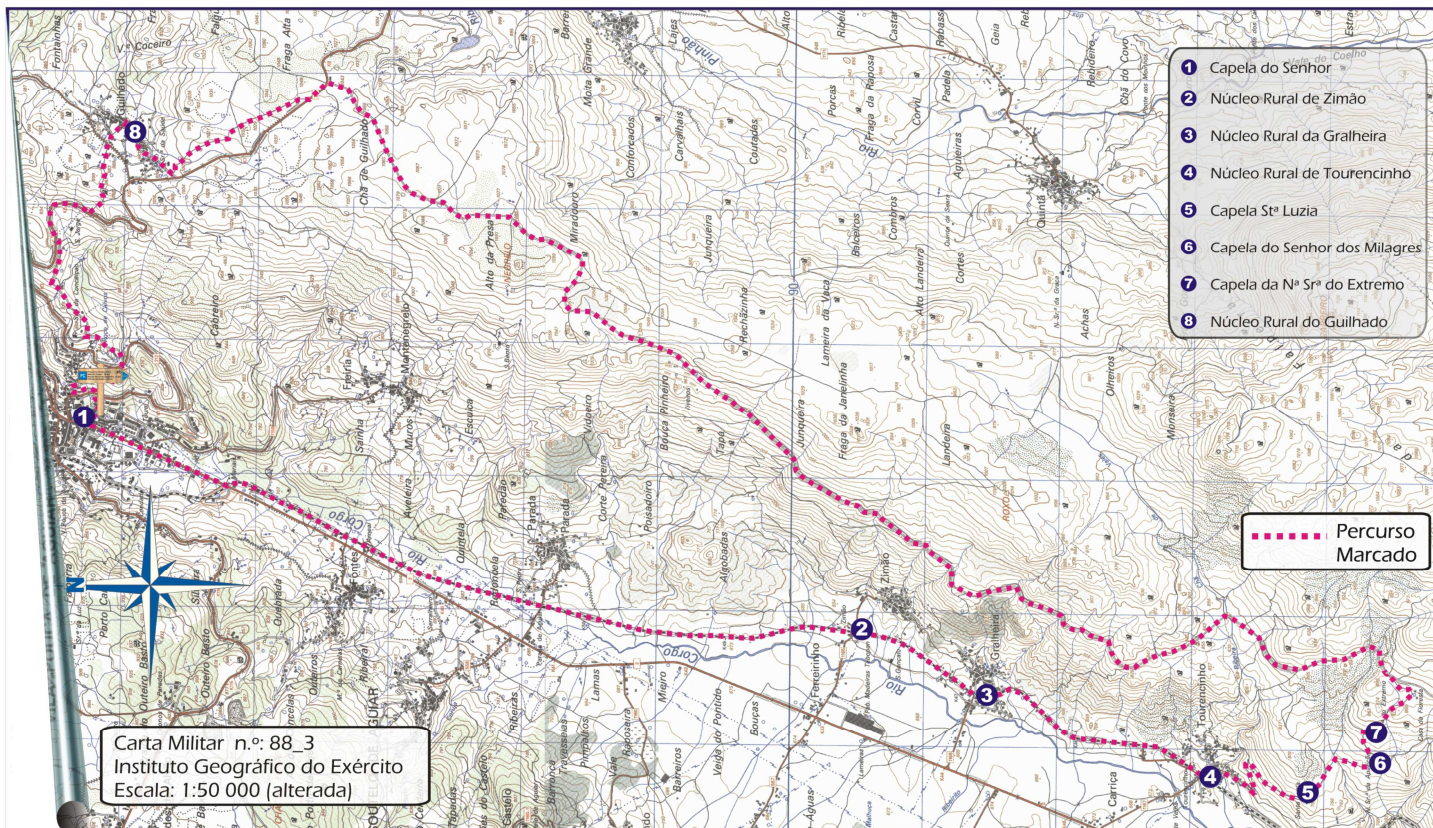

Carta Militar n.º: 88_3
Instituto Geográfico do Exército
Escala: 1:50 000 (alterada)

Ficha Técnica do Percurso

Nome do Percurso: Percurso Cicloturístico do Vale do Corgo

Entidade Promotora: Município de Vila Pouca de Aguiar

Localização do Percurso: Vila Pouca de Aguiar, Soutelo de Aguiar e Telões

Tipo de Percurso: Percurso Cicloturístico - BTT

Âmbito do Percurso: Paisagístico - Cultural

Ponto de Partida: Capela do Senhor - Vila Pouca de Aguiar

Distância Percorrida: 30 km

Duração do Percurso: 3 h 30m

Grau de Dificuldade: Fácil

Cota Máxima Atingida: 1085 metros (Chã de Guilhado)

Marcação do Percurso

Este percurso é parte integrante da Rede Municipal de Percursos Pedestres do Concelho de Vila Pouca de Aguiar.

Caminho Certo



Caminho Errado



Sinalização do Percurso



Placa de indicação de início do percurso e prumo direccional. "PC" significa que se trata de um percurso cicloturístico para BTT, cuja cor azul indica que possui um grau de dificuldade fácil.

Fotos, Textos & Design
Elos da Montanha, CRL